

## YEM AMAÇLI SU ÜRÜNLERİ AVCILIĞINA YÖNELİK USUL VE ESASLARA İLİŞKİN DÜZENLEME

Amaç ve Kapsam :

MADDE 1 :

Balık yemi için kullanılacak su ürünleri ile bu ürünleri toplanacağı alanlar, toplama yöntemi, günlük toplanacak miktar ve zamanın belirlenmesidir.

Dayanak:

MADDE 2 :

22.03.1971 tarihli ve 1380 Sayılı Su Ürünleri Kanunu, 10.03.1995 tarihli ve 22223 sayılı Resmi Gazete’de yayımlanan Su Ürünleri Yönetmeliğine Dayanılarak Yayımlanan 3/1 Ticari Amaçlı Su Ürünleri Avcılığını Düzenleyen Tebliğde (Tebliğ No:2013/24) değişiklik yapılmasına dair tebliğin 45. Maddesine eklenen fıkranın 23/b bendine dayanılarak hazırlanmıştır.

Tanımlar:

MADDE 3 :

Sülünes : Canlı yem olarak kullanılan *Ensis* ve *Sinonovacula* cinsine dahil kabuklu türlerini,

Sülünes Boyu : Büyük kabuğun uzun kenarının boyu,

Mamun : Canlı yem olarak kullanılan *Upogebia* cinsine dahil türleri

İfade eder.

MADDE 4 :

Mamun Avcılığına Yönelik Sınırlamalar

- 1 Nisan – 1 Ağustos tarihleri arasında mamun istihali yasaktır. Bu tarihler arasında menşei belgesi de düzenlenmez.
- Avcılık esnasında ışık kaynağı kullanılması yasaktır.
- Avcılık faaliyeti gün doğumu ile gün batımı arasında yapılacaktır.
- Avcılık esnasında gergi diye tabir edilen daire şeklinde belirlenen çalışma alanı 10 m yarıçapından büyük olamaz, kullanılan gergiler avcılık saati dışında denizde bırakılamaz.
- Bu türün günlük avlanma limiti kişi başı en çok 5 kg ile sınırlandırılmıştır.
- Edremit İlçesi Zeytinli Çayı ile Burhaniye İlçesi Yat Limanı (39°34’32,17”K-26°56’02,95”D ile 39°29’05,92”K-26°55’48,58”D koordinatları – Harita 1) arasında kalan kıyı hattında avcılığı serbesttir, Gömeç Balıkçı Barınağının kuzeyinden, Ayvalık Dolap Adası geçişinin kuzeyine kadar ki 39°24’12,80”-K-26°48’06,78”D ile 29°21’34,52”K-26°44’13,43”D koordinatları (Harita 2) arasında kalan kıyı hattında avcılığı serbesttir, Kıyıdan 50 metre açık ve 2 metre derinliğe kadar alanda mamun avcılığı yapılabilir. Belirlenen alanlar dışında mamun avcılığı yapılması yasaktır.

**MADDE 5 :**

Sülines Avcılığına Yönelik Sınırlamalar

- a) 1 Nisan – 1 Ağustos tarihleri arasında sülines istihali yasaktır. Bu tarihler arasında menşei belgesi de düzenlenmez.
  - b) Avcılık esnasında ışık kaynağı kullanılması yasaktır.
  - c) Avcılık faaliyeti gün doğumu ile gün batımı arasında yapılacaktır.
  - d) Avcılık esnasında gergi diye tabir edilen daire şeklinde belirlenen çalışma alanı 10 m yarıçapından büyük olamaz, kullanılan gergiler avcılık saati dışında denizde bırakılamaz.
  - e) Sülines boyu 7 cm.den küçük ürünlerin avcılığı yasaktır.
  - f) Bu türün günlük avlanma limiti kişi başı en çok 5 kg ve ile sınırlandırılmıştır.
  - g) Edremit İlçesi Zeytinli Çayı ile Burhaniye İlçesi Yat Limanı (39°34'34,98''K-26°55'59,39''D ile 39°29'05,92''K-26°55'48,58''D koordinatları – Harita 1) arasında kalan kıyı hattında avcılığı serbesttir,  
Gömeç Balıkçı Barınağının kuzeyinden, Ayvalık Dolap Adası geçişinin kuzeyine kadar ki 39°24'12,80''K-26°48'06,78''D ile 29°21'34,52''K-26°44'13,43''D (Dolap Adası geçişinin iki tarafı dahil) koordinatları arasında kalan kıyı hattında (Harita 2) avcılığı serbesttir,  
Ayvalık'ta Paşa Koyu içinde 39°17'42,01''K-26°40'01,38''D ile 39°17'06,54K-26°39'33,86''D koordinatları arasında kalan kıyı hattında (Harita 3) avcılığı serbesttir,  
Ayvalık'ta İğdeli (Patriça) Koyu içinde 39°21'27,26''K-26°37'58,89''D ile 39°22'47,14K-26°37'36,57''D koordinatları arasında kalan kıyı hattında (Harita 4) avcılığı serbesttir,  
Ayvalık'ta Altınova'da Karakoç Deresi ile Balıkesir-İzmir İl sınırı 39°13'41,53''K-26°43'56,53''D ile 39°09'57,42K-26°46'03,20''D koordinatları arasında kalan kıyı hattında (Harita 5) avcılığı serbesttir,  
Bandırma'da Misakça Balıkçı Barınağı ile Balıkesir-Çanakkale İl Sınırı arasındaki 40°18'32,38''K-27°40'22,57''D ile 40°18'05,76K-27°32'01,71''D koordinatları arasında kalan kıyı hattında (Harita 6) avcılığı serbesttir,  
Erdek'te Gübre Fabrikasından Aşağı Yapıcı Balıkçı Barınağına kadar ki 40°22'43,30''K-27°54'08,20''D ile 40°23'40,10''K-27°54'10,83''D koordinatları arasında kalan kıyı hattında (Harita 7) avcılığı serbesttir.
- Kıyıda 50 metre açık ve 2 metre derinliğe kadar alanda sülüne avcılığı yapılabilir. Belirlenen alanlar dışında mamun avcılığı yapılması yasaktır.

**MADDE 6 :**

Genel Hükümler :

- a) Yemlik Su Ürünleri avcılığı yapacakların Gerçek Kişiler İçin Su Ürünleri Ruhsat Tezkeresi alması zorunludur.
- b) Gerçek Kişiler İçin Su Ürünleri Ruhsat Tezkeresinde “balık yemi” ibaresi bulunmayanlar yem amacıyla su ürünleri istihali yapamazlar.
- c) Satışını yapanlar, alım yaptıkları üreticilerin ve alım yaptıkları miktarların kaydını (ilçe dışından gelen ürünler için menşei belgeleri ile birlikte) tutmak zorunda olup, denetim esnasında bu kayıtların gösterilmesi zorunludur.
- d) Yasak dönemlerde satışını yapacakların yasak dönemden önce stok tespitlerini İl/İlçe Müdürlüklerince tespitlerinin yaptırılması zorunludur.

- e) Ürünlerin toplanması esnasında deniz dibinde çukurlara/tümseklere sebebiyet verecek her türde toplama yöntemi ve aracının kullanılması yasaktır.
- f) Toplayıcıların, Ek-1’de yer alan Yem Amaçlı Su Ürünleri Menşe Belgesini düzenleyerek, nakil öncesi il/ilçe müdürlüğüne kontrol ettirilerek onaylattırması zorunludur. Onaylanan belgenin aslı ürün beraberinde, bir örneği ise onaylayan il/ilçe müdürlüğünde kalır.”
- g) Medya, boru kurdu vb. diğer yemlik su ürünlerinin toplanması, 3/2 Numaralı Amatör Amaçlı Su Ürünleri Avcılığını Düzenleyen Tebliğ kapsamında değerlendirilir. Bunlar profesyonel avcılığa konu edilemez. Balıkesir İli dışından temini yapılarak satışını yapanların bu ürünler için temin edildiği İl/İlçe Müdürlüklerinden alınmış menşei belgelerini bulundurmamak ve istenildiğinde göstermek zorundadırlar.
- h) Canlı yem avcılığında tekne ve mekanik güç kullanılamaz. İstihsalde kullanılan araçlar malzemeler dışında diğer türlere yönelik farklı bir malzeme ve av aracı bulundurmamak yasaktır.
- i) İl genelinde tüm iç sularda ve yukarıda belirlenen alanlar dışında ticari olarak yem amaçlı su ürünleri avcılığı yasaktır.

MADDE 7 :

Yürürlük :

Bu düzenleme yayımı tarihinde yürürlüğe girer.

Ek-1

**YEM AMAÇLI SU ÜRÜNLERİ MENŞE BELGESİ**

Tarih: ...../...../2015

İSTİHSALİ YAPANIN		ÜRÜNÜ NAKLEDENİN	
TC Kimlik No.		T.C. Kimlik No.	
Adı Soyadı		Adı Soyadı	
Adres		Telefon	
		Aracın Özelliği	
İlçe		NAKLİN YAPILACAĞI YER	
İl		Adres	
Telefon		İlçe	
e-Posta Adresi		İl	
		Nakil Saati	

İstihsalin Yapıldığı	İl	İlçe	Köy/Mahalle
	İstihsal Edilen Ürünün Adı		Miktarı (Kg)

Yukarıda bilgileri bulunan ürünler tarafımdan istihsal edilmiş olup, belirtilen adrese nakledilecektir.

Adı Soyadı  
İmza

**Kontrol Eden Görevlinin**

Adı Soyadı :  
Görev Yeri :  
İmza-Mühür :

Harita 1



Harita 2



Harita 3

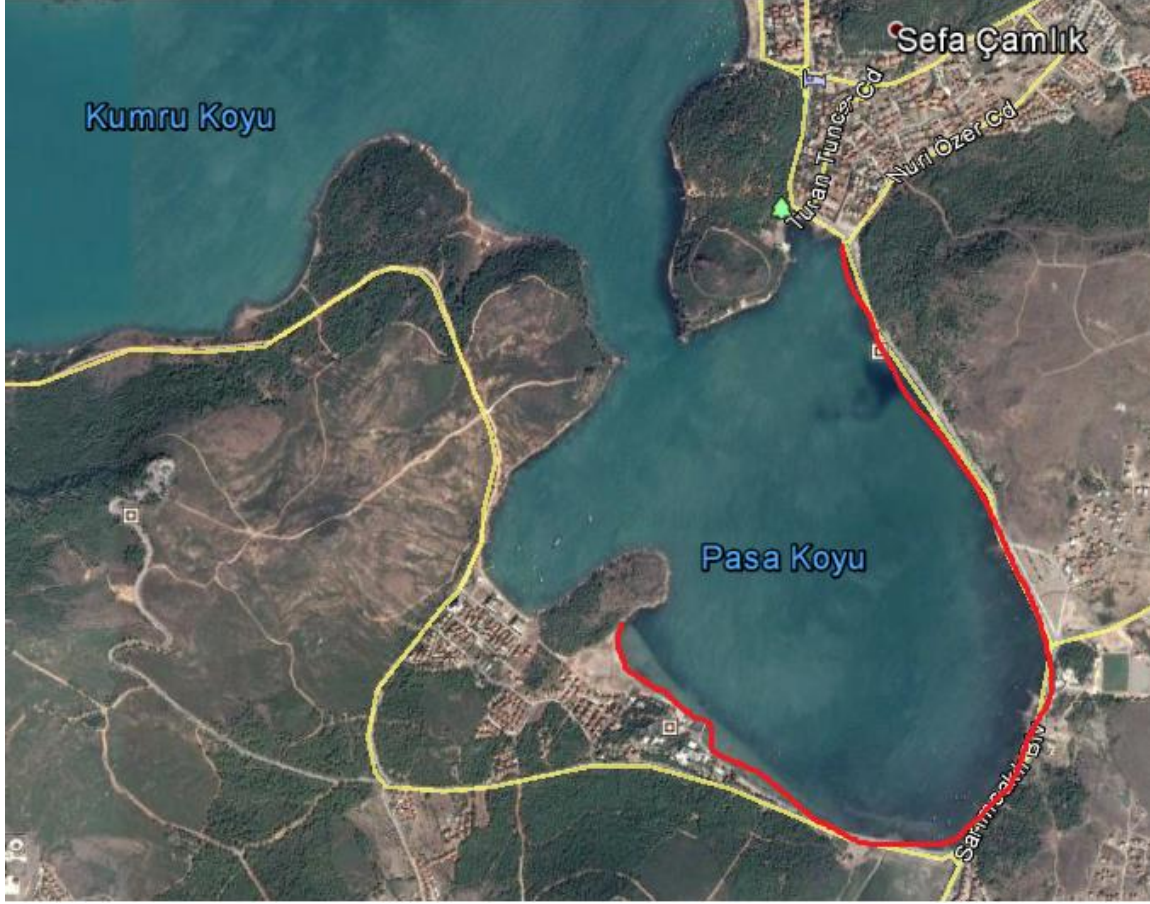

Harita 4



Harita 5



Harita 6

